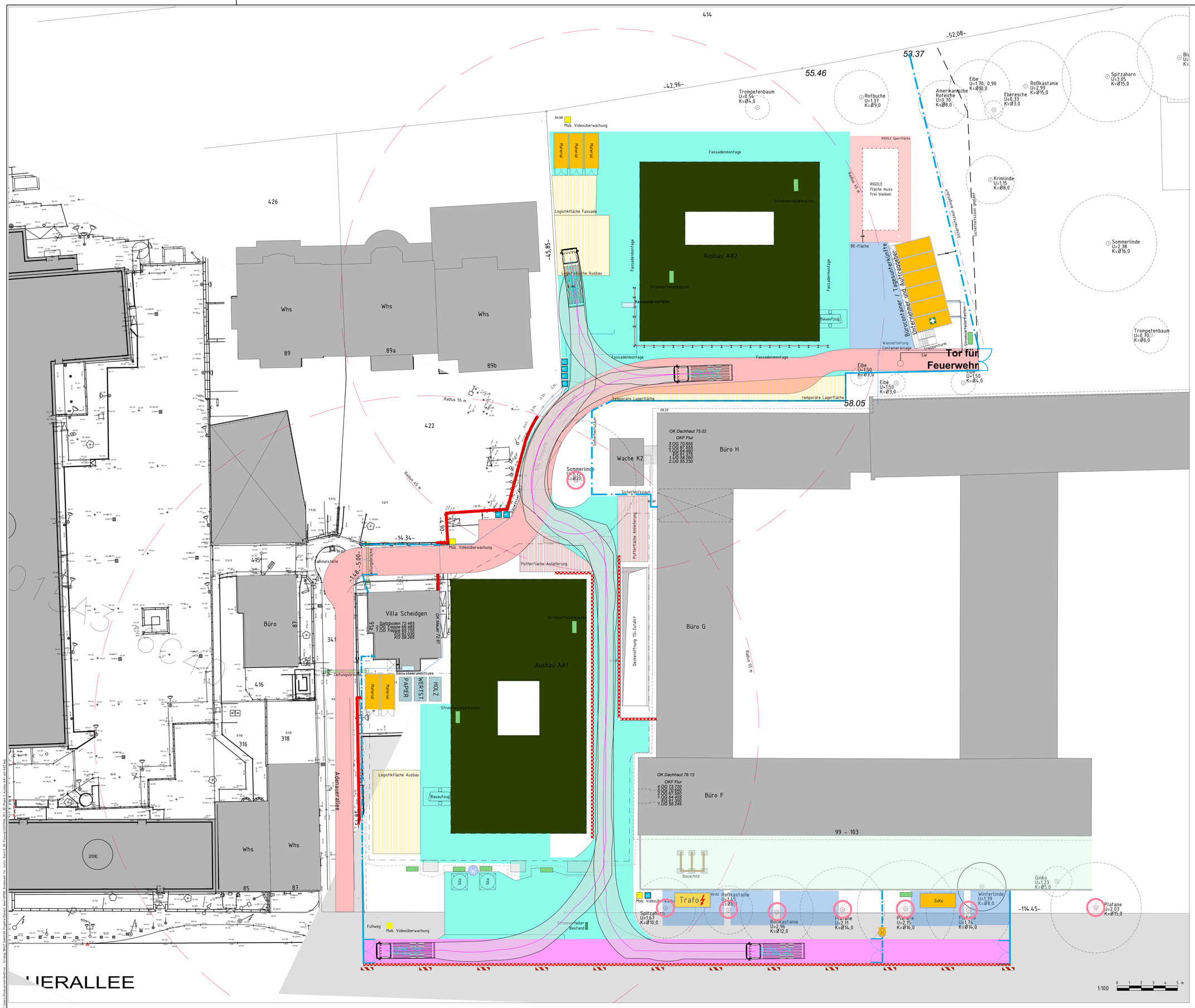

Legende

- Rampe / Böschung
- Baugrube / Erdarbeiten
- öffentliche Verkehrsfläche
- Bestandsgebäude
- Baustraße
- Feuerwehrzugang
- Warte-/Rangierbereich LKW
- Pufferzone
- Grünfläche
- BE-Fläche
- Container
- Zutrittskontrolle
- Baustrom Trafo
- Mobile Videoüberwachung
- Bestandszaun
- Bauzaun
- Bauzaun blickdicht
- Bautor
- Beleuchtung am Bauzaun
- Stromverteilerkasten
- Bauwasseranschlus / -verteiler
- Bauwasserleitung
- Wasserentnahmestelle
- Mobile Toilette
- Kabelbrücke
- Sammelstelle
- Schutzwand Betonboard
- Bauschild
- Baumschutz
- Drehkreuz
- Verstärkung am Verbau

Rückwärtsfahren nur mit Einweiser!

INDEX	DATUM	ÄNDERUNG	BEARB.	GEPRÜFT
02	06.10.2025	Anpassung Schleppkurve, Hinzufügen Leitungsbrücke	Ploesser	Kowalski
01	05.09.2025	Anpassung BE-Einrichtung, Flächen und Bauaufzug AA2	Ploesser	Kowalski

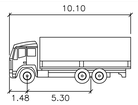

	Meter
Breite	: 2.50
Spurbreite inkl Reifen	: 2.50
Zeit zw. max. Lenkeinschlägen	: 6.0
Lenkwinkel	: 40.5

Fahrzeugdaten ohne Gewähr – örtliche Prüfung der Schleppkurve erforderlich!

Bundesamt für Justiz, Bonn
Errichtung von Erweiterungsbauten

BAUHERR:
Bundesanstalt für Immobilienaufgaben
I Bundesamt für Bauwesen und Raumordnung / IIIB2
Deichmanns Aue 31-37
53179 Bonn

AUSFÜHRUNGSPLANUNG:
Kadawittfeldarchitekten GmbH
Aureliusstraße 2
52064 Aachen

ZÜBLIN
Ed. Züblin AG
Europa-Allee 50
60327 Frankfurt am Main

PLANINHALT:
BE- und Phasenplanung
Phase 5: Ausbau AA1 und AA2

MAßSTAB: 1:200

PLANERSTELLER:
Ed. Züblin AG
Europa Allee 50
60327 Frankfurt am Main

PLANNUMMER: 20250905_BFJ_BE-Phase 5 Ausbau AA1 und AA2

PLANERSTELLER	DATUM	GEPRÜFT	DATUM	BLATTGRÖSSE	PROJEKT NR.	2400028585
Ploesser	06.10.2025	Kowalski	06.10.2025	A0 (841x1189)	KOSTENSTELLE	RPBB

C:\Users\Ploesser\AutoDesk\ - Strabag BRVZ Gebäude\Projekte\Bereich West\1898_Bundesamt für Justiz Bonn\02_BE-Planung\20250906_BFJ_BE-Phase 5 Ausbau AA1 und AA2.dwg